



PROIECT DE HOTĂRÂRE

Privind modificarea și completarea domeniului public al Comunei Magura, județul Bacău

Consiliul Local al comunei Magura, Județul Bacău, întrunit în sesiunea ordinară din data de 27.06.2019.

Văzând:

- Referatul de aprobare al Primarului comunei Magura – dl. Costrăș Iordache, înregistrat sub nr. 6218/ 20.06.2019;
- Raportul de specialitate înregistrat sub nr. 6220/ 20.06.2019 întocmit de secretar comuna – dna Apetroaei Elena Irina;
- HCL nr. 20/ 08.11.1999 privind aprobarea Inventarului domeniului public al comunei Magura;
- H.C.L. nr. 12/ 20.02.2017 privind completarea inventarului bunurilor aparținând domeniului public al comunei Măgura, județul Bacău;
- H.C.L. nr. 13 din 20 februarie 2017 privind atribuirea de denumiri de strazi in comuna Magura, judetul Bacau, modificată prin H.C.L. nr. 38 din 25 mai 2017;
- HG nr. 1347/2001 privind atestarea domeniului public al județului Bacău, precum și al municipiilor, orașelor și comunelor din județul Bacău, Anexa nr. 49 – inventarul bunurilor care aparțin domeniului public al comunei Magura;
- Planurile de amplasament și delimitare a imobilelor întocmite de S.C. Top Eval Cad S.R.L. și adresa nr. 5878/ 10.06.2019.

În baza prevederilor:

- art. 36 alin. (2) lit."c" și art. 123 alin. (1) din Legea administrației publice locale nr.215/2001, republicată, cu modificările și completările ulterioare;
 - o art. 3 alin. (4) și art. 21 din Legea nr. 213 din 17.11.1998, privind proprietatea publică și regimul juridic al acesteia, cu modificările și completările ulterioare;
 - o H.G. nr. 548/ 1999 privind aprobarea Normelor tehnice pentru întocmirea inventarului bunurilor care alcătuiesc domeniul public al comunelor, orașelor, municipiilor și județelor.

Văzând avizul comisiilor de specialitate din cadrul Consiliului local.

În temeiul art. 45 alin. (1), (3), (6), art. 48 alin. (2), art. 49 și art. 115 alin. (1) din Legea administrației publice locale nr.215/2001, republicată, cu modificările și completările ulterioare,

HOTĂRĂȘTE:

Art. 1. Se aprobă modificarea inventarului bunurilor aparținând domeniului public al comunei Măgura, județul Bacău, astfel cum a fost aprobat prin Hotărârea Consiliului Local nr. 20/ 28.11.1999 inventarul bunurilor aparținând domeniului public al Comunei Măgura, județul Bacău și H.C.L. nr. 12/ 20.02.2017, după cum urmează :

- la poziția 65, coloana 2 va avea următorul conținut: "Drum vicinal (strada înv. Victoria și Nicoară Uncescu)", coloana 3 va avea următorul conținut: „Drum cu îmbracaminte din balast/ pământ, Sat Dealu Mare, din D.N. 11 (S.C. Leuconi S.A.) la Chiorcea Petrea, L = 889 m, I (medie) = 9,51 m, S = 8.452 m.p.”;

- la poziția 66, coloana 2 va avea următorul conținut: " Drum vicinal (strada Feraților)", coloana 3 va avea următorul conținut: „Drum cu îmbracaminte din balast/ pământ , Sat Dealu Mare, De la Gherman Gheorghe la Mioarcă Gheorghe, L = 451 m, I (medie) = 5,71 m, S = 2.575 m.p.”.

- la poziția 69, coloana 2 va avea următorul conținut: "Drum vicinal (strada Capelei)", coloana 3 va avea următorul conținut: „Drum cu îmbracaminte din balast/ pământ, Sat Dealu Mare, De la Chiorcea Petrea la Bolog Roza, L = 116 m, I (medie) = 5,59 m, S = 649 m.p.”.

- la poziția 70, coloana 2 va avea următorul conținut: " Drum vicinal (strada Drumul Bisericii)", coloana 3 va avea următorul conținut: „Drum cu îmbracaminte din balast/ pământ, Sat Măgura, din D.N. 11 (De la Niță Petrache) la Pruteanu Ioan (intersecție cu strada Poarta Jităriei), L = 1.510 m, I (medie) = 6,18 m, S = 9.338 m.p.”.

INVENTARUL
bunurilor care aparțin domeniului public al Comunei Măgura, județul Bacău

Nr. crt.	Cod clasificare	Denumirea bunului	Elemente de identificare	Anul dobândirii sau al dării în folosință	Valoarea de inventar - lei -	Situația juridică actuală / Denumire act proprietate sau alte acte doveditoare
114	1.3.7.1.	Drum Vicinal (strada Poarta Jităriei și strada Cujbic)	Drum cu îmbrăcăminte din balast/ pământ Sat Măgura De la Pruteanu Ioan (intersecție cu strada Drumul Bisericii) la Chiriță Ion, L = 2.490 m, I = 4 m, S = 9.960m.p.	1992		Domeniu public al Comunei Măgura, conform Carte Funciară nr.

Inițiator,



Avizat de legalitate:

SECRETARUL COMUNĂ

Jr. ELENA IRINA APETROAEI



Nr. 6218 din 20.06.2019

REFERAT DE APROBARE

al proiectului de hotărâre privind modificarea și completarea inventarului bunurilor care alcătuiesc domeniul public al comunei Magura, județul Bacau

Potrivit dispozițiilor Legii nr. 213/1998 privind bunurile proprietate publică, cu modificările și completările ulterioare, Inventarul bunurilor care alcătuiesc domeniul public al unităților administrative-teritoriale se întocmește, după caz, de comisii special constituite, conduse de președinții consiliilor județene, respectiv de primari.

Având în vedere:

- HG nr. 1347/2001 privind atestarea domeniului public al județului Bacău, precum și al municipiilor, orașelor și comunelor din județul Bacău, Anexanr. 49 – inventarul bunurilor care aparțin domeniului public al comunei Magura,
- H.C.L. nr. 20 din 8 noiembrie 1999 privind aprobarea inventarului bunurilor ce aparțin domeniului public al comunei Magura;
- H.C.L. nr. 12/ 20.02.2017 privind completarea inventarului bunurilor aparținând domeniului public al comunei Măgura, județul Bacău;

În urma măsurătorilor topografice au rezultat diferențe față de domeniul public aprobat inițial.

Mai mult, conform H.C.L. nr. 13 din 20 februarie 2017 privind atribuirea de denumiri de strazi în comuna Magura, județul Bacau, modificată prin H.C.L. nr. 38 din 25 mai 2017, au fost atribuite denumiri de străzi în Comuna Măgura. Prin urmare drumurile din comună pot fi mai ușor identificate după denumire.

La poziția 70 din domeniul public este trecut un drum de 4.000m care acum are 3 denumiri de străzi: Drumul Bisericii, Poarta Jităriei și Cujbic, prin urmare am propus divizarea acestei poziții în 2, astfel: poziția 70 – Drumul Bisericii și poziție nouă 114 – strada Poarta Jităriei și strada Cujbic, care este diferența de la poziția 70.

Având în vedere cele de mai sus, considerăm necesară promovarea unui proiect de hotărâre privind modificarea, precum și completarea domeniului public al comunei Magura bunurilor din anexa la proiectul de HCL prezentat, în vederea intabularii și depunerii de proiecte de finanțare pentru asfaltare drumuri.

PRIMAR
COSTRAȘTOROACHE





ROMANIA
JUDEȚUL BACĂU
COMUNA MĂGURA
PRIMARUL

E – mail: secretarcomuna@primaria-magura.ro
Pag. WEB: <http://www.primaria-magura.ro>
Tel./fax –0234-212406 Fax: 0234-212623



Nr. 6220/ 20.06.2019

RAPORT DE SPECIALITATE

privind proiectului de hotărâre privind completarea inventarului bunurilor care alcătuiesc domeniul public al comunei Magura, județul Bacău

Subsemnata Apetroaei Elena Irina – Secretar comună, potrivit prevederilor art. 44 din Legea nr. 215/2001 republicată în baza prevederilor 21 alin. (2) din Legea nr. 213/1998 privind proprietatea publică și regimul juridic al acesteia, cu modificările și completările ulterioare.

- Hotărârea Consiliului Local al comunei Măgura nr. 20/ 08.11.1999, a fost completată prin mai multe HCL printre care și HCL Magura nr. 12/ 20.02.2017, privind aprobarea inventarului bunurilor care alcătuiesc domeniul public și privat al comunei Magura, județul Bacău, ultima fiind HCL nr. 41/ 30.05.2019.

Prin H.C.L. nr. 13 din 20 februarie 2017 privind atribuirea de denumiri de strazi in comuna Magura, județul Bacău, modificată prin H.C.L. nr. 38 din 25 mai 2017, au fost atribuite denumiri de străzi în Comuna Măgura.

Propun consiliului local să aprobe actualizarea inventarului bunurilor care alcătuiesc domeniul public al Comunei Magura, conform proiectului de hotărâre inițiat de primarul Comunei Magura.

Modificarea și completarea inventarului bunurilor care alcătuiesc domeniul public al comunei Magura, județul Bacău se impune pentru intabularea drumurilor din comună.

SECRETAR COMUNĂ,
APETROAEI ELENA IRINA



pad-uri finale drumuri

From: Top Eval Cad (topevalcad@gmail.com)
To: primariamagurabacau@yahoo.com
Date: Monday, June 10, 2019, 12:47 PM GMT+3



secretar

11.06.2019

Buna ziua!

v-am trimis pad-urile finale. O sa trebuiasca modificat HCL-ul.

Va rog sa-mi dati si o denumire pentru straduta aia mica din Dealu Mare.













Pentru intabulare o sa am nevoie de :

-HCL conform cu originalul si inventarul bunurilor apartinand domeniului public

-certificat fiscal

- o adeverinta in care sa scrie pentru fiecare strada suprafata si pozitia din inventar.

Pentru Drumul judetean va trebui sa faceti dumneavoastra o adresa prin care solicitati actele de proprietate.

-  Str. Atelierului plansa nr.1.pdf
107.5kB
-  Str. Atelierului plansa nr.2.pdf
46.5kB
-  Str.Drumul Bisericii.pdf
376.2kB
-  pad.pdf
118.1kB
-  Str.Invatatori Uncescu plansa 1.pdf
74.1kB
-  Str.Invatatori Uncescu plansa 2.pdf
55.4kB
-  Str.Invatatori Uncescu plansa 3.pdf
50.9kB
-  Str.Atelierului plansa 1.pdf
73.9kB
-  Str.Atelierului plansa 2.pdf
50.5kB
-  str. Poligonului plansa nr.2.pdf
71kB
-  str. Poligonului plansa nr.1.pdf
122.1kB
-  str. Poligonului plansa nr.3.pdf
28.1kB

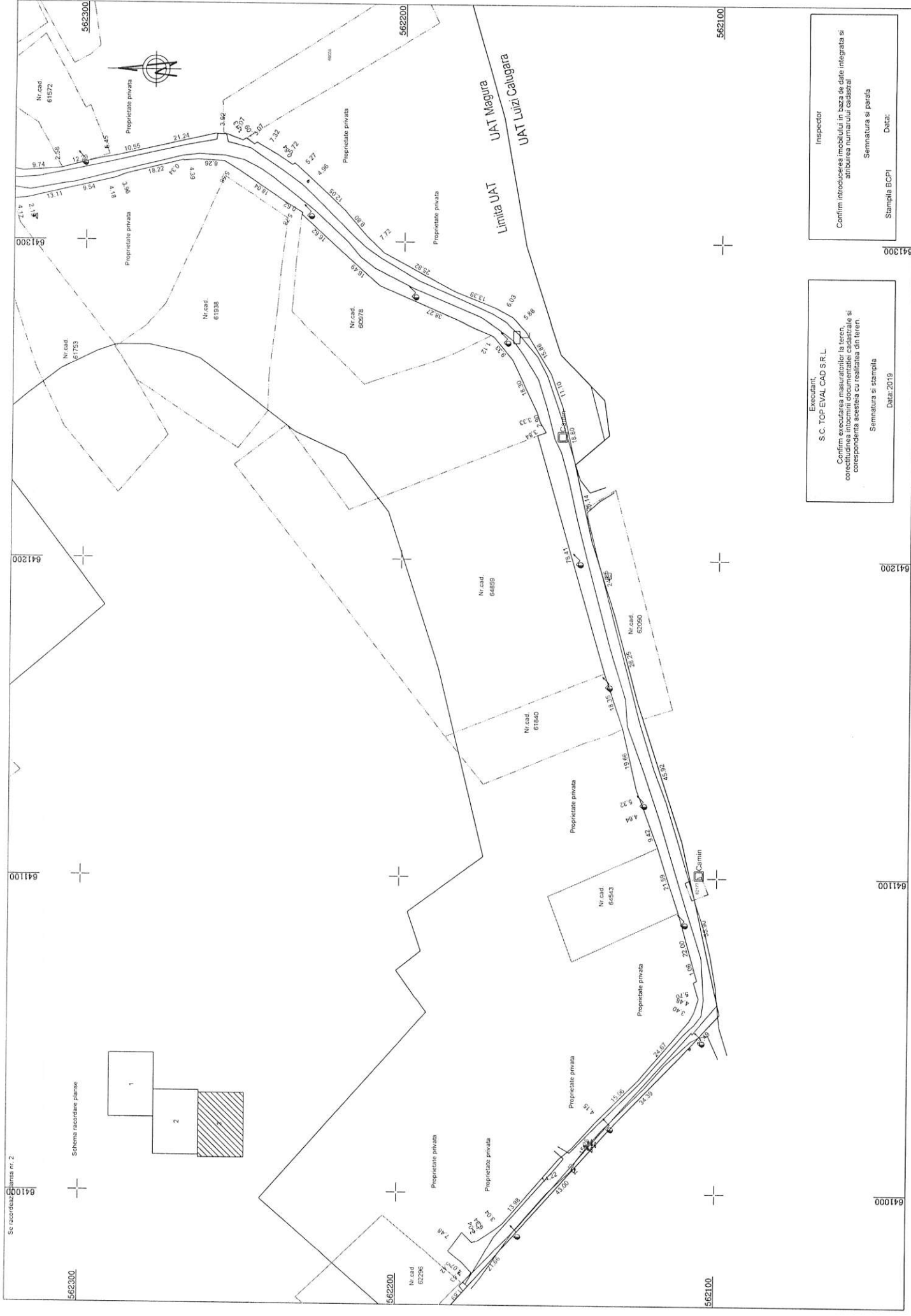

Se realizeaza planşa nr. 2

Schema acordare planşe

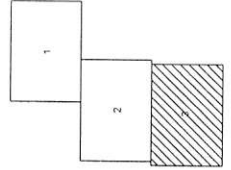

Executant
S.C. TOP-EVAL CAD S.R.L.
 Confirma executarea masuratorilor la teren, corectitudinea intinormii documentatiei cadastrale si corespundenta accesiei cu realitatea din teren.
 Semnatura si stampila
 Data: 2019

Inspector
 Confirma introducerea imobilului in baza de date integrata si atribuirea numarului cadastral
 Semnatura si para
 Data:
 Stampila BCPI

641000

641100

641200

641300

562200

562200

562100

562300

562200

562100

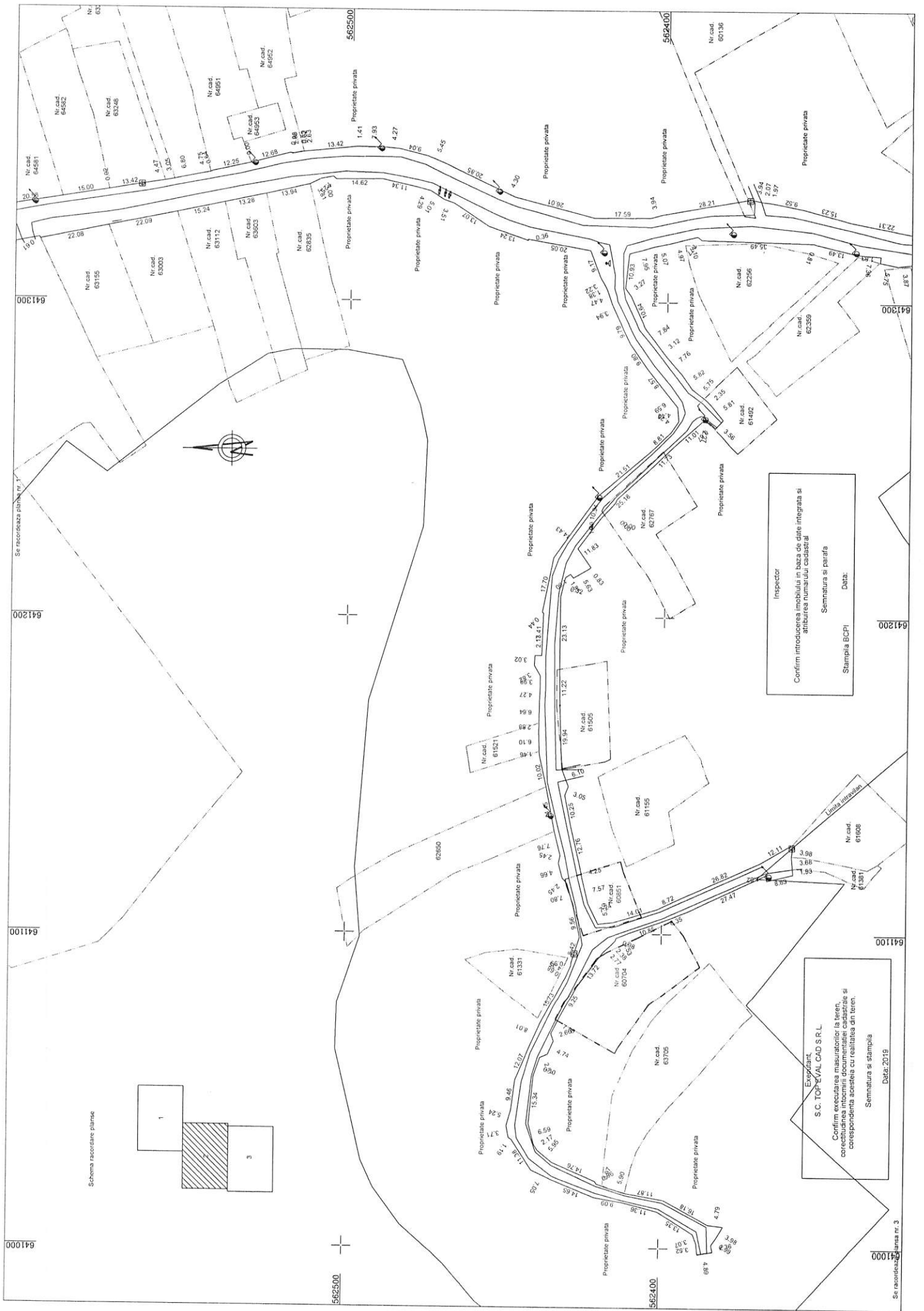

Schema racordare planse

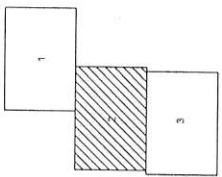

Inspector
 Confirma introducerea imobilului in baza de date integrata si
 atribuirea numarului Cadastral
 Semnatura si paraf
 Stampila BCPI
 Data:

Expediant,
 S.C. TOPEVAL CAD S.R.L.
 Confirma exactitatea masuratorilor la teren,
 corectitudinea tuturor documentelor tehnice si
 corespondenta acestora cu realitatea din teren.
 Semnatura si stampila
 Data: 2019

Plan de amplasament si delimitare a imobilului
(intravilan)
Scara 1 : 1000

Nr. cadastral	Suprafata masurata	Adresa imobilului
	11676 mp	Str. Invatatori Uncescu, Str. Capelei, Str. Fierarilor, Loc. Dealu Mare, Com. Magura, Jud. Bacau;
Nr. Cartea Funciara	UAT	MAGURA

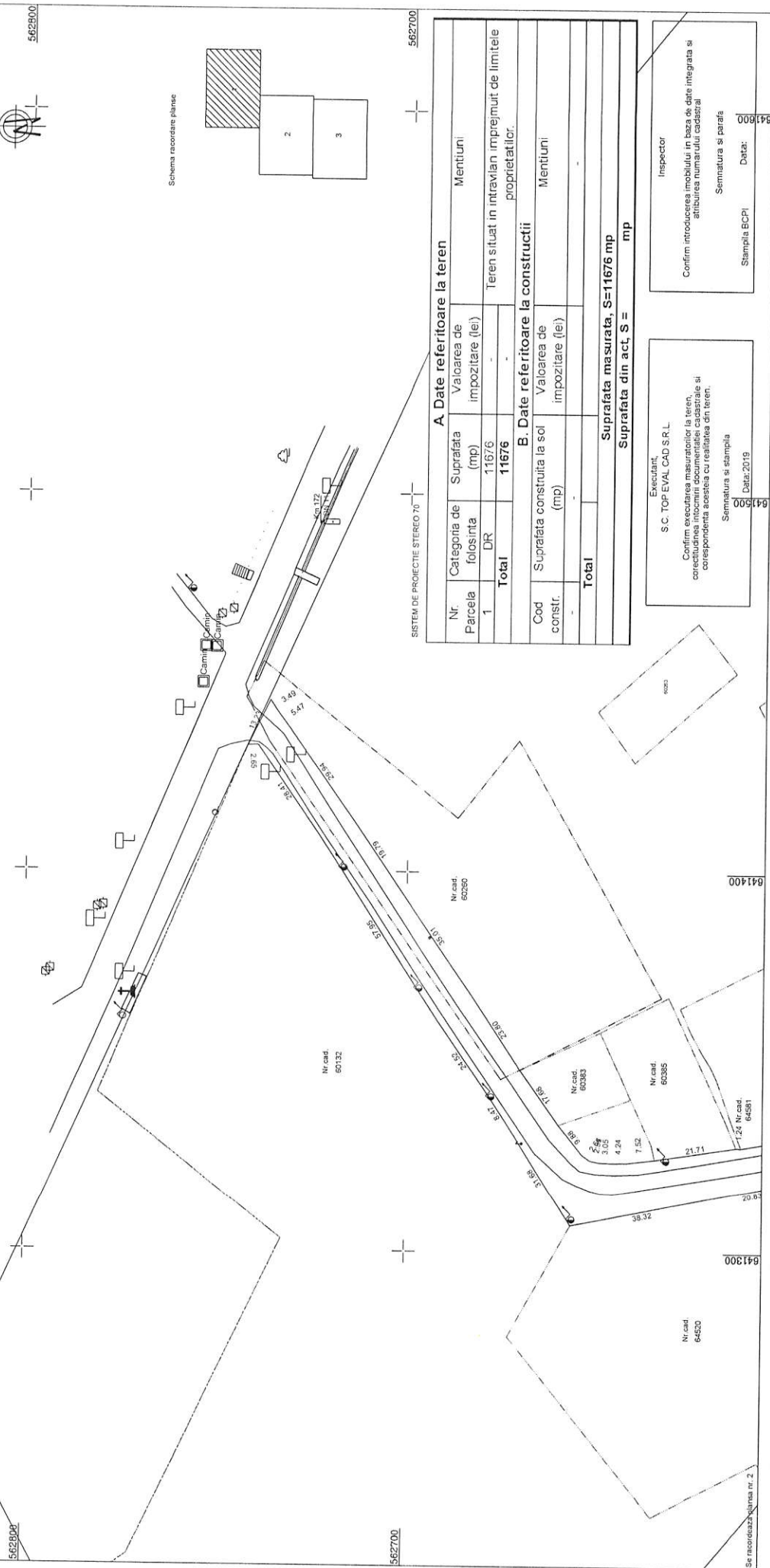

SISTEM DE PROIECTIE STEREO 70

A. Date referitoare la teren				
Nr. Parcela	Categoria de folosinta	Suprafata de impozitare (le)	Valoarea de impozitare (le)	Mentiiuni
1	DR	11676	-	Teren situat in intravilan imprejmuat de limitele proprietatilor.
Total		11676		
B. Date referitoare la constructii				
Cod constr.	Suprafata construita la sol (mp)	Valoarea de impozitare (le)	Mentiiuni	
-	-	-	-	Mentiiuni
Total				
Suprafata masurata, S=11676 mp				
Suprafata din act, S = mp				

Executant
S.C. TOP EVAL CAD S.R.L.
Confirm executarea masuratorilor la teren, corectitudinea incontinut documentatiei cadastrale si corespondenta acesteia cu realitatea din teren.
Semnatura si stampila
Data: 2019

Inspector
Confirm introducerea imobilului in baza de date integrata si atribuirea numarului cadastral
Semnatura si parala
Stampila BCPI
Data:

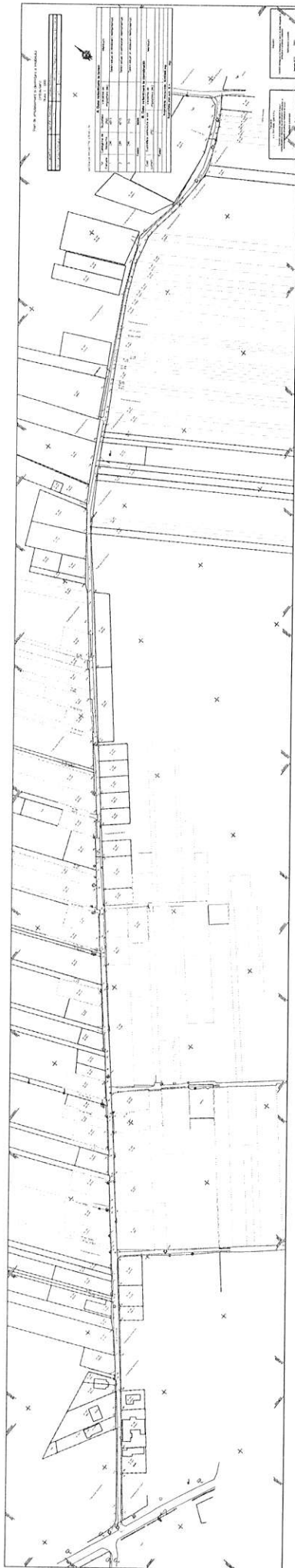

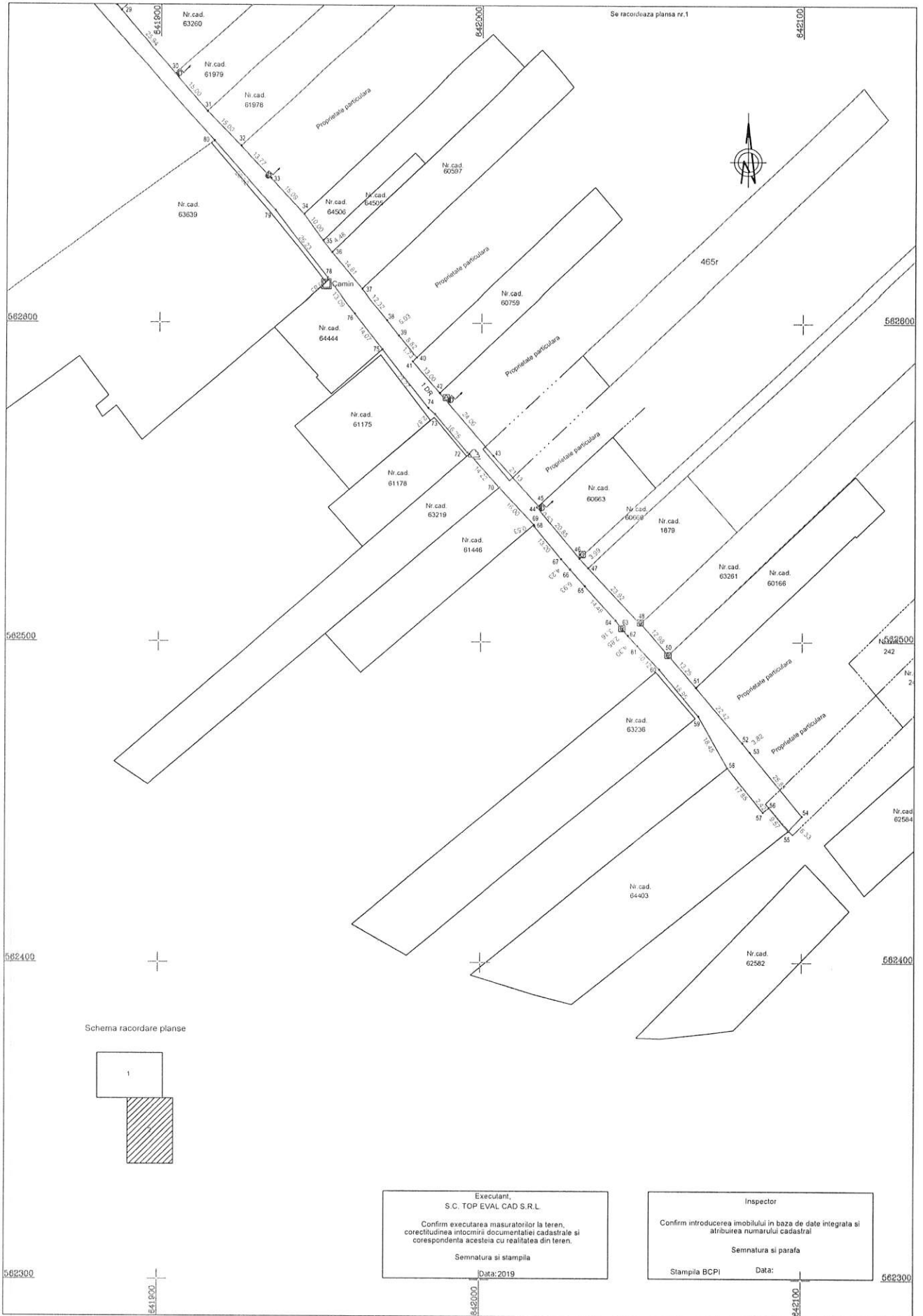

Se racordeaza planşa nr.1

562800

562800

562500

562500

562400

562400

562300

562300

641800

642000

642100

Schema racordare planşe

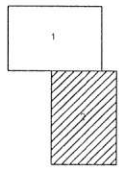

Executant,
S.C. TOP EVAL CAD S.R.L.
Confirm executarea masuratorilor la teren,
corectitudinea intocmirii documentatiei cadastrale si
corespondenta acesteia cu realitatea din teren.
Semnatura si stampila
Data: 2019

Inspector
Confirm introducerea imobilului in baza de date integrata si
atribuirea numarului cadastral
Semnatura si parafa
Stampila BCPI Data:

Plan de amplasament si delimitare a imobilului
(intravilan)
Scala 1 : 1000

Nr. cadastral	Suprafata masurata	Adresa imobilului
	3318 mp	Str. Platului, Loc. Magura , Com. Magura, Jud. Bacau;
Nr. Cartea Funciara	UAT	MAGURA

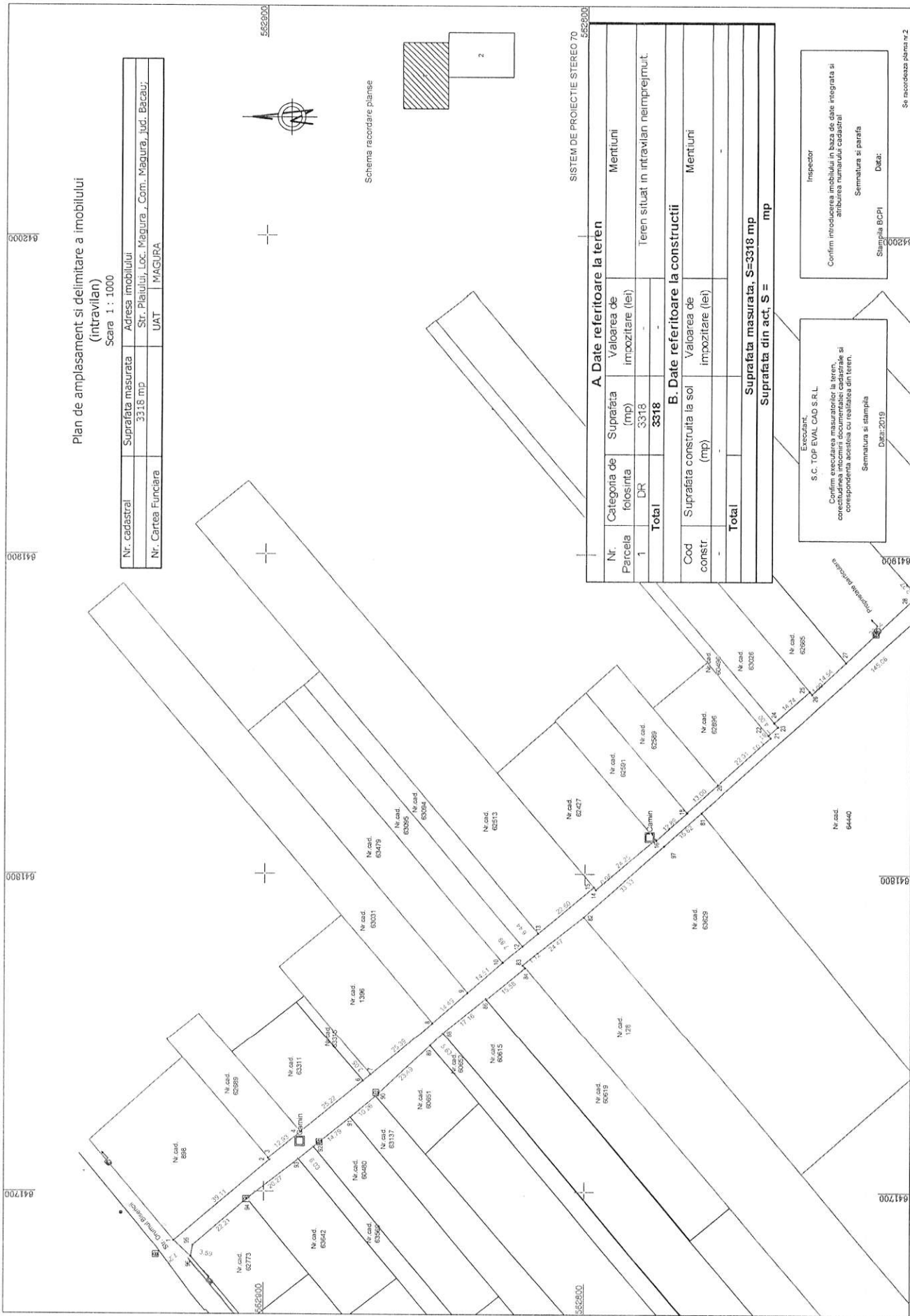

A. Date referitoare la teren

Nr. Parcela	Categoria de folosinta	Suprafata (mp)	Valoarea de impozitare (lei)	Mentiiuni
1	DR	3318	-	Teren situat in intravilan neimpregmut
Total		3318		

B. Date referitoare la constructii

Cod constr	Suprafata construita la sol (mp)	Valoarea de impozitare (lei)	Mentiiuni
Total			

Suprafata masurata, S=3318 mp
Suprafata din act, S = mp

Executant:
S.C. TOP EVAL CAD S.R.L.
Confirm executarea masuratorilor la teren, corectitudinea intocmirii documentatiei cadastrale si corespondenta acesteia cu realitatea din teren.
Semnatura si stampila
Data: 2019

Inspector
Confirm introducerea imobilului in baza de date integrata si atribuirea numerului cadastral
Semnatura si parafa
Data:
Stampila BCPI

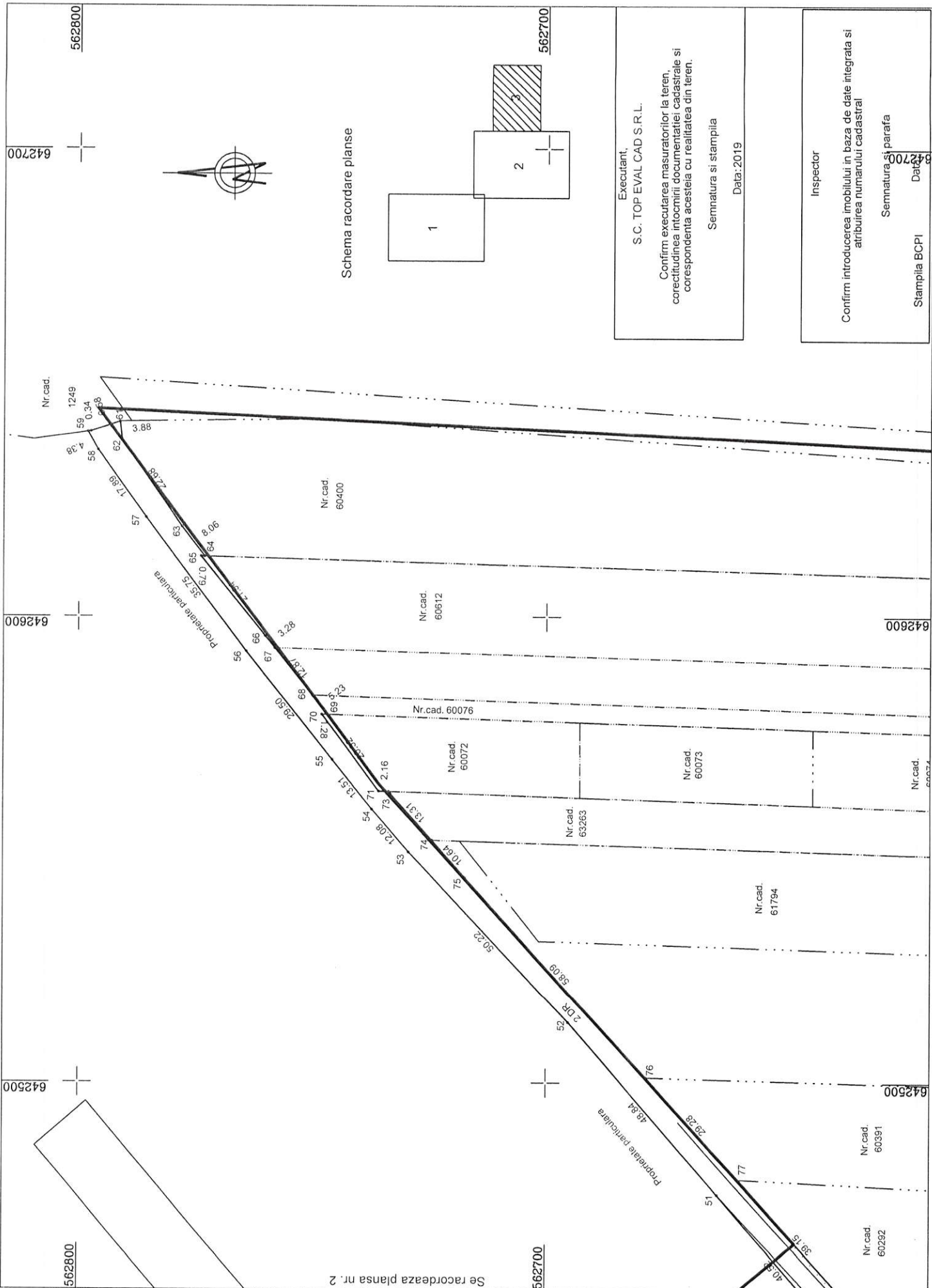

Se racordeaza planşa nr. 2

Schema racordeare planse

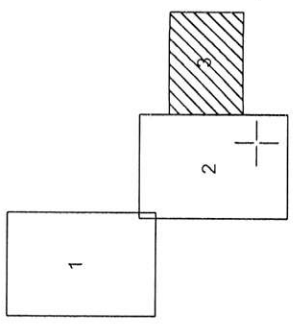

Executant,
S.C. TOP EVAL CAD S.R.L.
Confirm executarea masuratorilor la teren,
corectitudinea informarii documentatiei cadastrale si
corespondenta acesteia cu realitatea din teren.
Semnatura si stampila

Data: 2019

Inspector
Confirm introducerea imobilului in baza de date integrata si
atribuirea numarului cadastral
Semnatura si parafa
Stampila BCPI

Data: 2019

Plan de amplasament si delimitare a imobilului
(intravilan)
Scara 1 : 1000

Nr. cadastral	Suprafata masurata	Adresa imobilului	
	5768 mp	Str. Poligonului, Loc. Magura , Com. Magura, jud. Bacau;	
Nr. Cartea Funciara		UAT	MAGURA

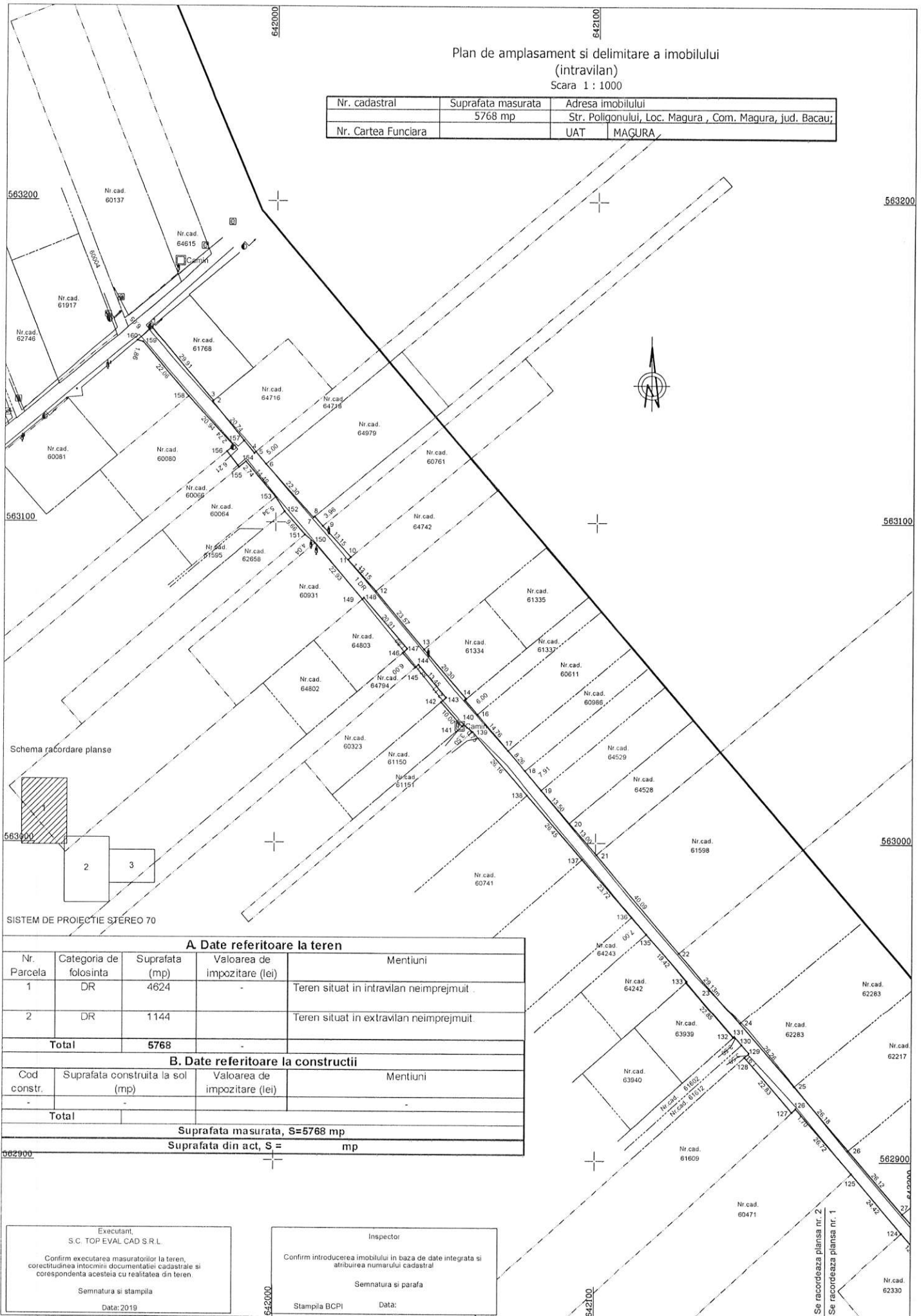

Schema racordare planse

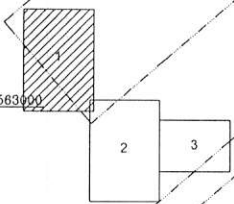

SISTEM DE PROIECTIE STEREO 70

A. Date referitoare la teren

Nr. Parcela	Categoria de folosinta	Suprafata (mp)	Valoarea de impozitare (lei)	Mentii
1	DR	4624	-	Teren situat in intravilan neimprejuit.
2	DR	1144	-	Teren situat in extravilan neimprejuit.
Total		5768	-	

B. Date referitoare la constructii

Cod constr.	Suprafata construita la sol (mp)	Valoarea de impozitare (lei)	Mentii
-	-	-	-
Total			

Suprafata masurata, S=5768 mp
Suprafata din act, S = mp

Executant,
S.C. TOP EVAL CAD S.R.L.
Confirm executarea masuratorilor la teren, corectitudinea intocmirii documentatiei cadastrale si corespondenta acesteia cu realitatea din teren.
Semnatura si stampila
Data: 2019

Inspector
Confirm introducerea imobilului in baza de date integrata si atribuirea numarului cadastral
Semnatura si parafa
Stampila BCPI Data:

Se racordeaza planşa nr. 2
Se racordeaza planşa nr. 1

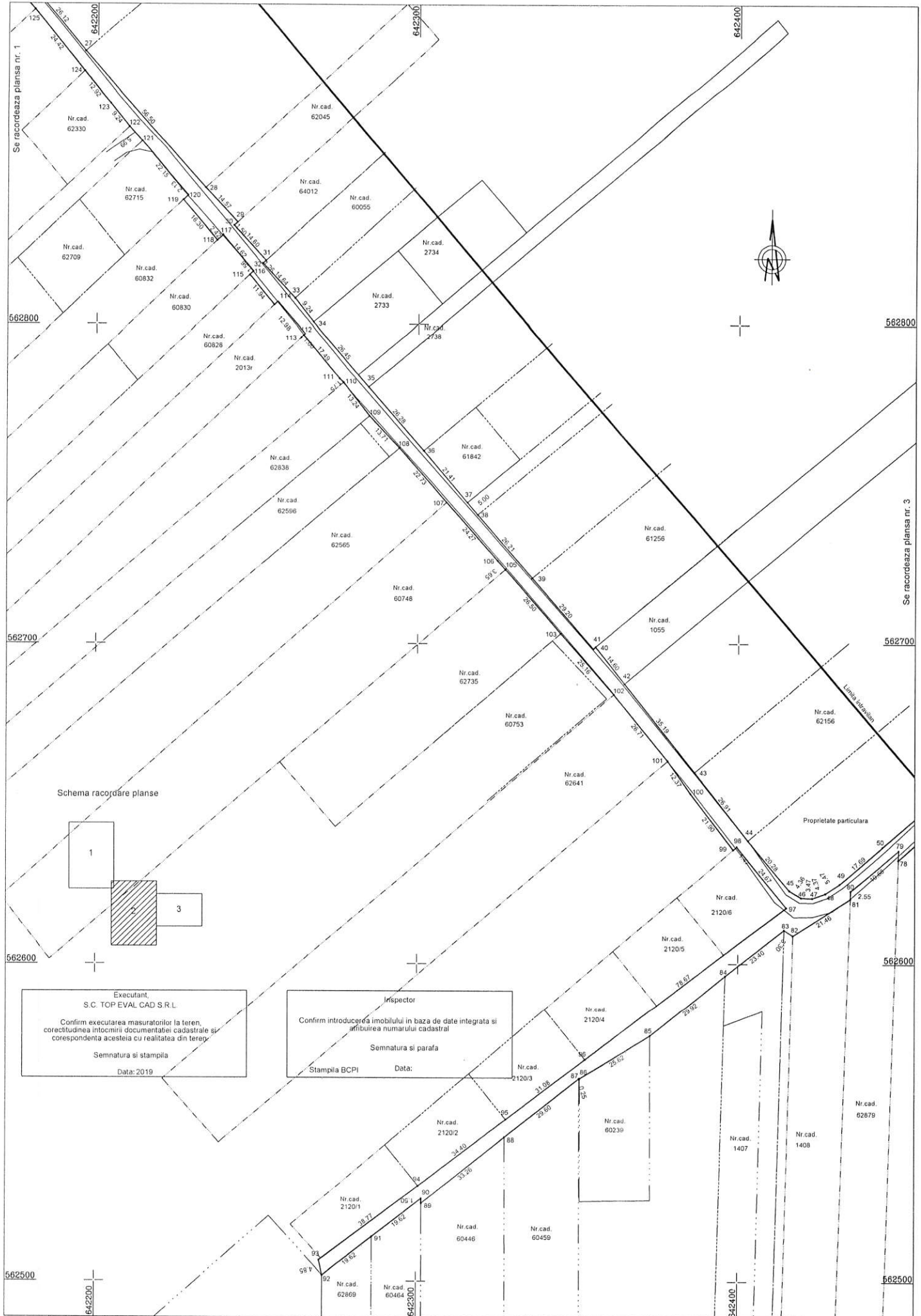

Schema racordare planse

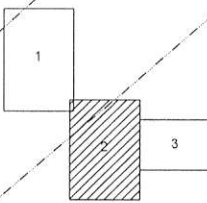

Executant,
S.C. TOP EVAL CAD S.R.L.
Confirm executarea masuratorilor la teren,
corectitudinea intocmirii documentatiei cadastrale si
corespondenta acesteia cu realitatea din teren.
Semnatura si stampila
Data: 2019

Inspector
Confirm introducerea imobilului in baza de date integrata si
atribuirea numarului cadastral
Semnatura si parafa
Stampila BCPI Data:

Proprietate particulara

Liniu hidrografic

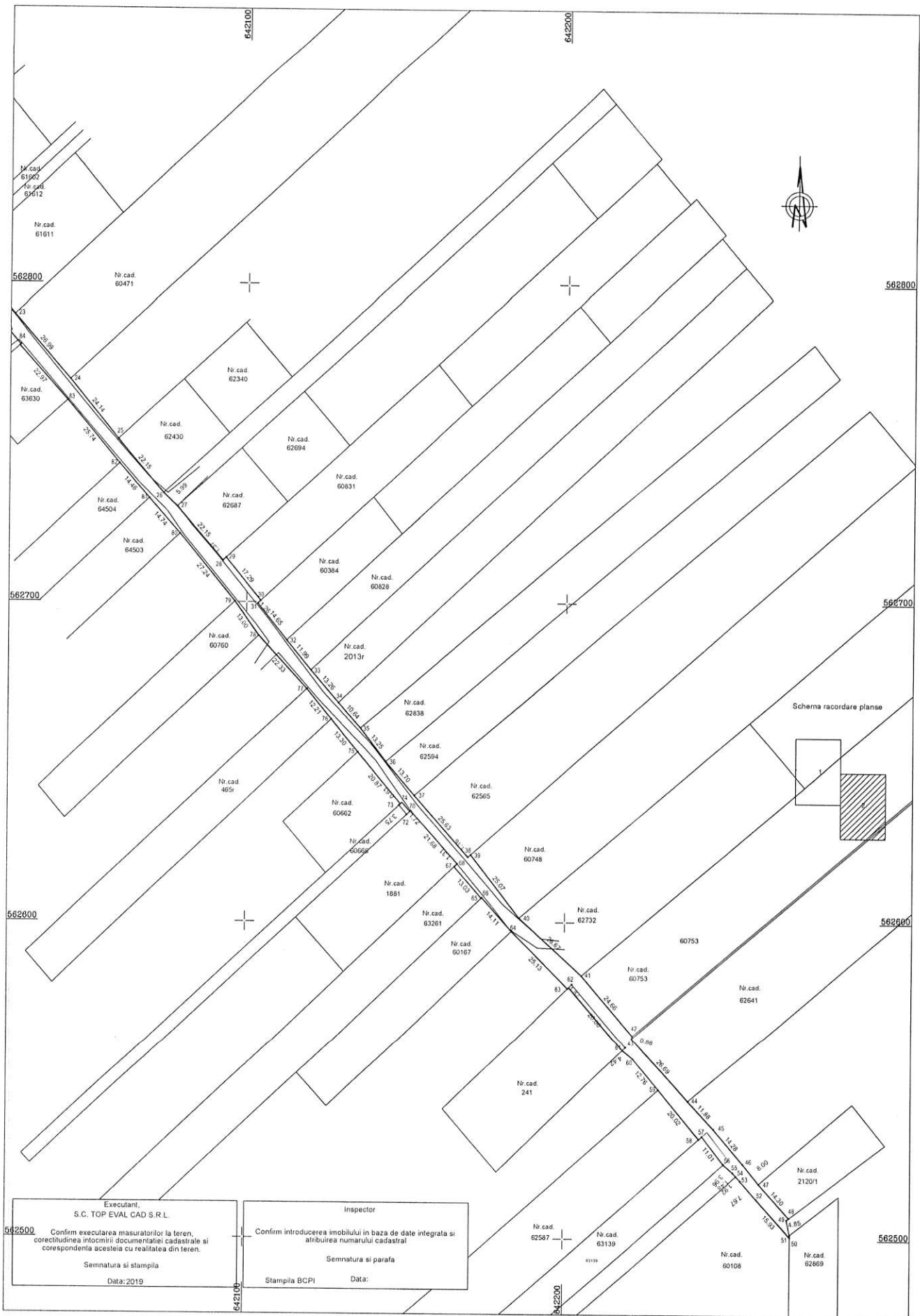

Executant,
S.C. TOP EVAL CAD S.R.L.

562500 Confirm executarea masuratorilor la teren, corectitudinea inlocuirii documentatiei cadastrale si corespondenta acesteia cu realitatea din teren.

Semnatura si stampila
Data: 2019

Inspector

Confirm introducerea imobilului in baza de date integrata si atribuirea numarului cadastral.

Semnatura si parafa
Stampila BCPI Data:

Schema racordare planse

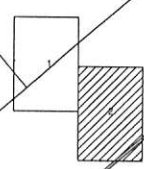

Plan de amplasament si delimitarea imobilului
(Intravilan)
Scara 1 : 1000

Nr. cadastral	Suprafata masurata	Adresa imobilului
	3297 mp	Str. Atelierului, Loc. Magura , Com. Magura, jud. Bacau;
Nr. Cartea Funciara	UAT	MAGURA

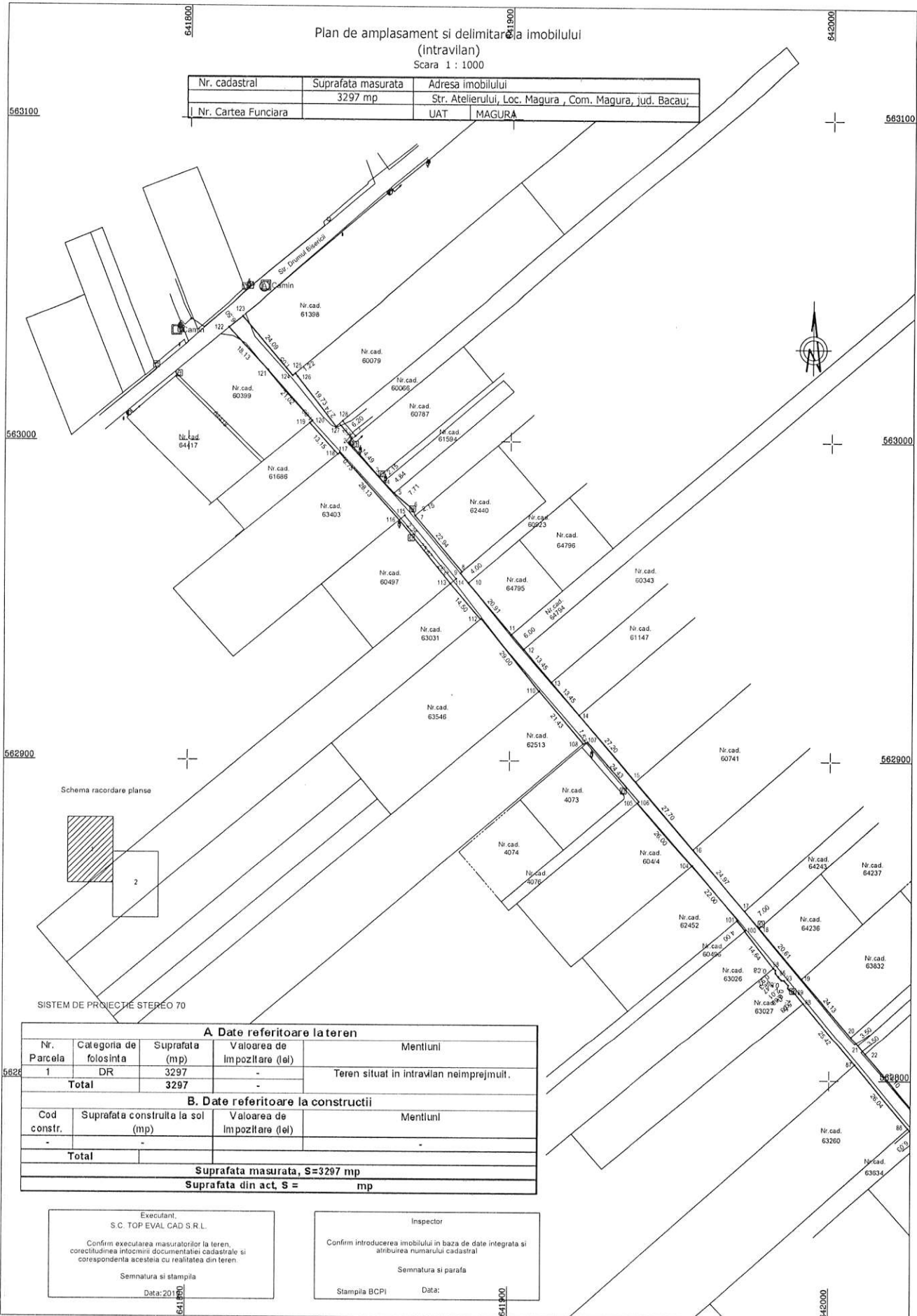

Schema racordare planse

SISTEM DE PROIECTIE STEREO 70

A Date referitoare la teren				
Nr. Parcela	Categoria de folosinta	Suprafata (mp)	Valoarea de Impozitare (lei)	Mentiiuni
1	DR	3297	-	Teren situat in intravilan neimprejmuat.
Total		3297		
B. Date referitoare la constructii				
Cod constr.	Suprafata construita la sol (mp)	Valoarea de Impozitare (lei)	Mentiiuni	
-	-	-	-	
Total				
Suprafata masurata, S=3297 mp				
Suprafata din act, S = mp				

Executant,
S.C. TOP EVAL CAD S.R.L.
Confirm executarea masuratorilor la teren,
corectitudinea intocmirii documentatiei cadastrale si
corespondenta acestora cu realitatea din teren.
Semnatura si stampila
Data: 2018.09.04

Inspector
Confirm introducerea imobilului in baza de date integrata si
atribuirea numarului cadastral
Semnatura si parafa
Stampila BCPI Data: 2018.09.04

Plan de amplasament si delimitare a imobilului (intravilan)
Scara 1 : 1000

Nr. cadastral	Suprafata masurata	Adresa imobilului
	1858 mp	Loc. Dealu Mare, Com. Magura, Jud. Bacau;
Nr. Cartea Funciara	UAT	MAGURA

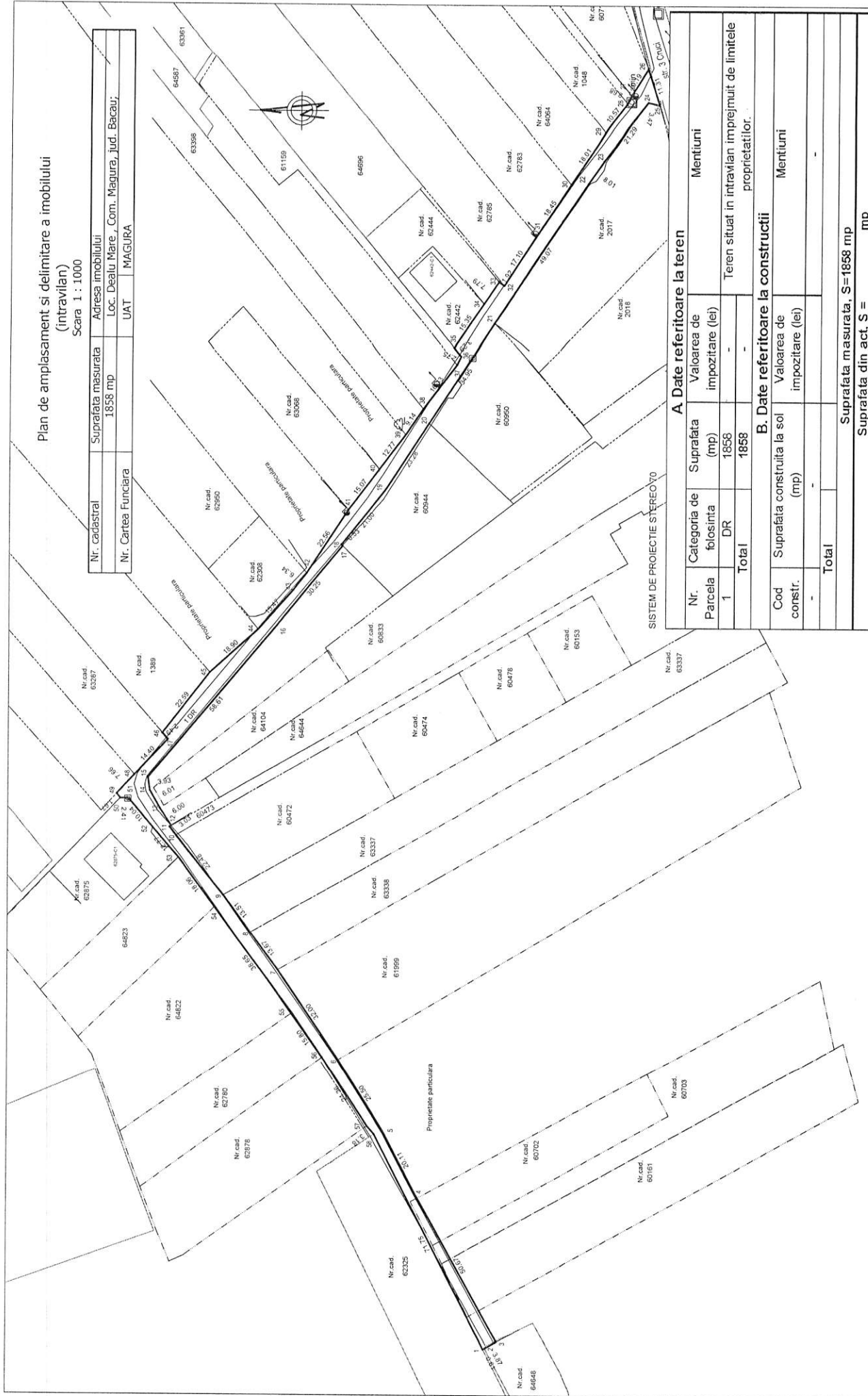

SISTEM DE PROIECTIE STEREO70

A. Date referitoare la teren		
Nr. Parcela	Categoria de folosinta	Suprafata (mp)
1	DR	1858
Total		1858

Teren situat in intravilan imprejmuit de limitele proprietatilor.

B. Date referitoare la constructii		
Cod constr.	Suprafata construita la sol (mp)	Valoarea de impozitare (lei)
-	-	-
Total		-

Suprafata masurata, S = 1858 mp

Suprafata din act, S = mp

Executant:
S.C. TOPEVAL CAD S.R.L.
Confirm executarea masuratorilor la teren, corectitudinea intocmirii documentatiei cadastrale si corespondenta acesteia cu realitatea din teren.
Semnatura si stampila
Data: 2019

Inspector
Confirm introducerea imobilului in baza de date integrata si atribuirea numarului cadastral
Semnatura si parafa
Stampila BCPJ
Data:



**JUDETUL BACAU
COMUNA MAGURA
CONSILIUL LOCAL**



HOTARÂREA NR.12 din 20 februarie 2017
privind completarea inventarului bunurilor aparținând domeniului public
al comunei Magura, județul Bacău

Consiliul local al comunei Magura, județul Bacău întrunit în ședința ordinară din data de 20 februarie 2017;

Având în vedere prevederile art.3(4) și art.21 din Legea nr.213/1998 privind bunurile proprietate publică, cu modificările și completările ulterioare, ale Hotărârii Guvernului nr.548/1999 privind aprobarea Normelor tehnice pentru întocmirea inventarului bunurilor ce alcătuiesc domeniul public al comunelor, orașelor, municipiilor și județelor;

Văzând adresa nr.8321 din 17 ianuarie 2017 a Consiliului județean Bacău adresată Consiliului local Magura și înregistrată sub nr.346 din 17 ianuarie 2017;

Analizând Expunerea de motive a primarului comunei Magura, Raportul Compartimentului de specialitate, precum și Avizul Comisiei de specialitate a consiliului local buget finanțe, administrarea domeniului public și privat al comunei, urbanism, construcții, agricultură, protecția mediului, servicii;

În temeiul art.36 alin.2 lit.(c) și art.45 alin.3, art.115 alin.1, lit.(b) alin.3, alin.(6), alin.(7) din Legea nr.215/2001 privind administrația publică locală, republicată, cu modificările și completările ulterioare,

HOTĂRĂȘTE:

Art.1 Se aprobă completarea inventarului bunurilor aparținând domeniului public al comunei Măgura, județul Bacău, aprobat prin Hotărârea Consiliului Local nr.20/8.11.1999 cu pozițiile 98 – 103, conform anexei care face parte din prezenta hotărâre.

Art.2. Se abrogă Hotărârea Consiliului Local Măgura nr.27 din 13 mai 2016 privind completarea inventarului bunurilor aparținând domeniului public al comunei Măgura, județul Bacău.

Art.3. Prezenta hotărâre va fi comunicată Prefectului județului Bacău, Consiliului județean Bacău, primarului comunei și va fi adusă la cunoștință publică de secretarul comunei, în condițiile legii.

PRESEDINTE DE SEDINTA,
Ciorcilă Ionuț-Răzvan – consilier local

CONTRASEMNEAZA
SECRETAR COMUNA,
Cimpolașu Maria

TOTAL CONSILIERI : 15
d.c. prezenti : 14
voturi pentru 14
voturi împotriva : -
abțineri : -



INVENTARUL

bunurilor care paratin domeniului public al judetului Bacau

Nr. crt.	Cod clasificare	Denumirea bunului	Elemente de identificare	Anul dobandirii sau al dării in folosinta	Valoarea de inventar -lei-	Situatia juridica actuala/ Denumire act, proprietate sau alte acte doveditoare
0	1	2	3	4	5	6
98	1.3.7.1.	Drum vicinal	Drum cu imbrăcăminte din balast, pământ L= 700 m I= 5,5 m-6,5 m S=3870 mp de la Popa Grigore până la Horvat Petre ,sat Măgura, comuna Măgura	1992	3.070	Domeniu public HCL nr.12 din 20 februarie 2017
99	1.3.7.1.	Drum vicinal	Drum cu imbrăcăminte din pământ L= 700 m I= 5m-6,5m S=3839 mp de la Ștefănescu Daniela până la Nișa Mihaela	1992	2.577	Domeniu public HCL nr.12 din 20 februarie 2017
100	1.3.7.1.	Drum vicinal	Drum cu imbrăcăminte din pământ L= 750 m I= 4m-6,5m S=3945 mp de la Bănararu Dragoș până la Toma Cătălin Nicolae,sat Măgura, comuna Măgura	1992	2.648	domeniu public HCL nr.12 din 20 februarie 2017
101	1.3.7.1.	Drum vicinal	Drum cu imbrăcăminte din pământ L= 750 m I= 4m-5m S=2867 mp de la DE 1759 până la Tâmpu Mihai,sat Măgura, comuna Măgura	1992	1.924	domeniu public HCL nr.12 din 20 februarie 2017
102	1.3.7.1.	Drum vicinal	Drum cu imbrăcăminte din pământ L= 500 m I= 4m-4,5m S= 2305 mp de la Nișa Mihaela până la Unitatea Militară pășune Vălcică,sat Măgura, comuna Măgura	1992	1.547	domeniu public HCL nr.12 din 20 februarie 2017
103	1.3.7.1.	Drum vicinal	Drum cu imbrăcăminte din pământ L= 350 m I= 4m-5,5 m S = 1571 mp de la DE 1759 până la Unitatea militară pășune Vălcică,sat Măgura, comuna Măgura	1992	1.054	domeniu public HCL nr.12 din 20 februarie 2017

SECRETAR,

Cimpoișu Maria

PREȘEDINIA DE SEDINȚĂ,

Căminul de Cultură - Localitate: local

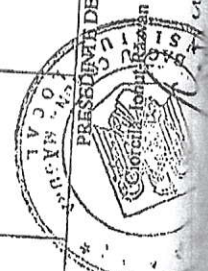

P.A. Notionul Oficial
Centrul pentru Relatii cu Publicul
CONFORM CU ORIGINALUL

0	1	2	3	4	5	6
59.	1.3.7.1.	DS cu imbracaminte din pamant	Sat Crihan De la Palade V. Neculai la Chelaru Neculai L = 800 m, l = 6 m			
60.	1.3.7.1.	DS cu imbracaminte din pamant	Sat Crihan De la Savin Vasile la Huiban Patricia L = 600 m, l = 4 m			
61.	1.3.7.1.	DS cu imbracaminte din balast	Sat Crihan De la Nutu V. Vasile la Cimpoiesu Ion L = 200 m, l = 4 m			
62.	1.3.7.1.	DS cu imbracaminte din pamant	Sat Crihan De la Palade Stan la Chiper Vasile L = 300 m, l = 5 m			
63.	1.3.7.1.	DS cu imbracaminte din pamant	Sat Crihan De la Mihaela Jenica la Pacuraru Elena L = 200 m, l = 6 m			
64.	1.3.7.1.	DS cu imbracaminte din pamant	Sat Crihan De la Pacuraru Elena la Palade Ion L = 250 m, l = 6 m			
65.	1.3.7.1.	DS cu imbracaminte din balast	Sat Dealu Mare De la LEUCONI SA la Chiorcea Petrea L = 3500 m, l = 6 m			

R.A. Monitorul Oficial
Centrul pentru relații cu publicul
CONȚINUT ORIGINAL

0	1	2	3	4	5	6
66.	1.3.7.1.	DS cu imbracaminte din balast	DS cu imbracaminte din balast	Sat Dealu Mare De la Gherman Gheorghe la Mioarca Gheorghe L = 100 m, l = m4 m		
67.	1.3.7.1.	DS cu imbracaminte din pamant	DS cu imbracaminte din pamant	Sat Dealu Mare De la Cocor Vasile la Tanase Maria L = 100 m, l = 4 m		
68.	1.3.7.1.	DS cu imbracaminte din pamant	DS cu imbracaminte din pamant	Sat Dealu Mare De la Mihai Gheorghe la Palade Neculai L = 300 m, l = 4 m		
69.	1.3.7.1.	DS cu imbracaminte din pamant	DS cu imbracaminte din pamant	Sat Dealu Mare De la Chiorcea Petru la Balog Roza L = 150 m, l = 4 m		
70.	1.3.7.1.	DS cu imbracaminte din pamant	DS cu imbracaminte din pamant	Sat Dealu Mare De la Nita Petrache Elena la Chirita Ion L = 4000 m, l = 4 m		
71.	1.3.1.7.2.	Pod Culee – beton Structura de rezistenta – beton Cu parapet metalic Tablier metalic L = 8 m, l = 6 m	Pod Culee – beton Structura de rezistenta – beton Cu parapet metalic Tablier metalic L = 8 m, l = 6 m	Punctul Sipote Magura	1999	